



**Pacífico**  
Escuela de Gestión  
Pública



Maestría en  
**REGULACIÓN  
DE SERVICIOS  
PÚBLICOS Y  
GESTIÓN DE  
INFRAESTRUCTURAS**

---

Opción de:  
Máster en Gestión de Infraestructuras  
por la Universidad Politécnica de Cataluña  
A título propio





**Pacífico**  
Escuela de Gestión  
Pública

“

Para reducir la brecha de infraestructura es indispensable dinamizar la gestión de las concesiones”.



OPCIÓN DE:  
Máster en Gestión  
de Infraestructuras  
por la Universidad  
Politécnica de Cataluña

A título propio



**Pacífico**  
Escuela de Gestión  
Pública

# Regulación de servicios públicos y gestión de infraestructuras en beneficio del país

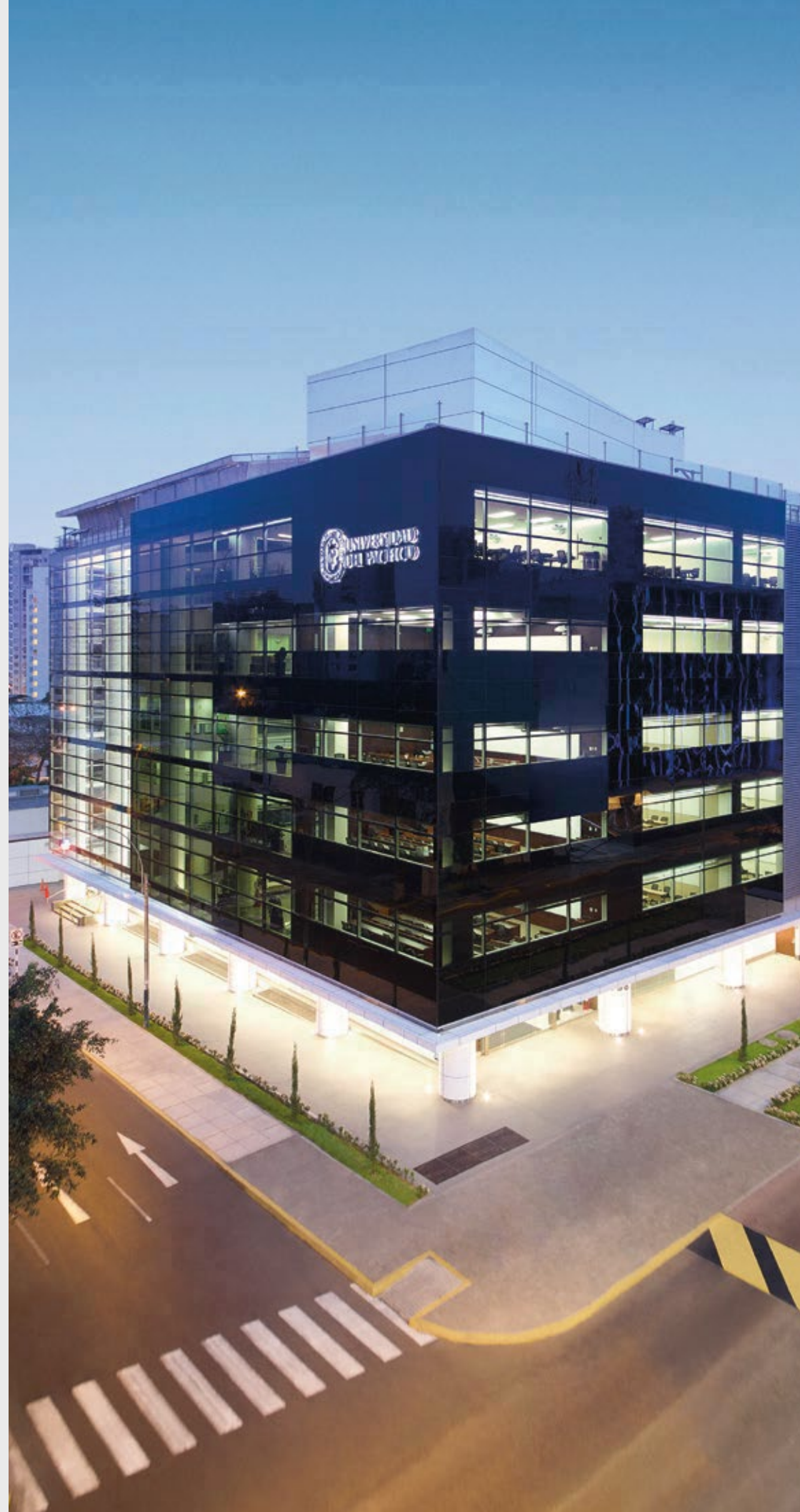

“En la Escuela de Gestión Pública sabemos que, para tener un Estado moderno y desarrollado, debemos invertir en la formación y capacitación de nuestro capital humano, a fin de poder gestionar nuestros recursos públicos de manera efectiva, eficiente y transparente.

Es por eso que nuestra oferta formativa se esfuerza en desarrollar capacidades de: pensamiento crítico y estratégico; investigación y análisis; habilidades técnicas, personales y profesionales; que permitirán a nuestros alumnos vencer los desafíos profesionales del día a día y ser parte de la transformación hacia un Estado más moderno.

Nuestra Maestría en Regulación de Servicios Públicos y Gestión de Infraestructuras está dirigida a profesionales del sector público y privado que trabajen en sectores que proporcionan servicios públicos al ciudadano, como: transporte, comunicaciones, energía, salud, entre otros. Los participantes conocerán las herramientas innovadoras y necesarias para regular acertadamente los servicios públicos y para gestionar la infraestructura de manera óptima.

La metodología de enseñanza combina aspectos teóricos con la práctica, esforzándonos para que los participantes vivan una experiencia de aprendizaje que trascienda en sus vidas y en la sociedad.

”

**ESCUELA DE GESTIÓN PÚBLICA**

# Un nuevo enfoque de la Escuela de Gestión Pública



## LA GESTIÓN PÚBLICA EVOLUCIONA AL CONCEPTO DE GOBERNANZA PÚBLICA



## INCIDENCIA DE LA EGP EN LA GESTIÓN PÚBLICA

El nuevo contexto implica plantear un modelo de generación de incidencia por parte de la EGP como **agente de cambio**.

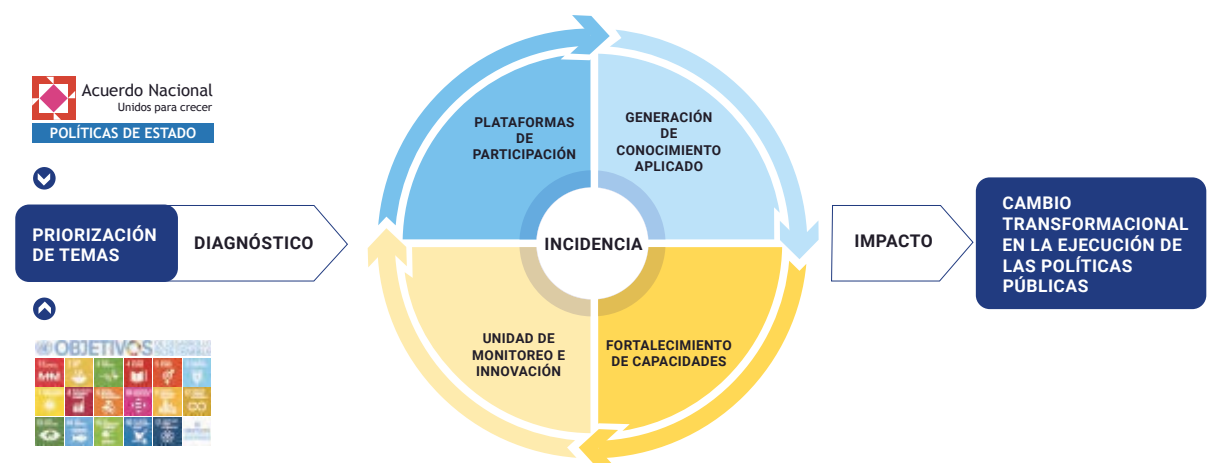

# Objetivo de la Escuela de Gestión Pública:

Busca contribuir con la **mejora de la gestión pública** en nuestro país, mediante el **fortalecimiento de las instituciones públicas y privadas** vinculadas con el manejo de los recursos del Estado, a partir de: **la formación académica, el desarrollo de competencias, y de la conducta ética de los funcionarios** que participan en el diseño y la implementación de las políticas públicas; el asesoramiento de iniciativas de los agentes involucrados en la toma de decisiones públicas y el desarrollo de investigación y consultoría aplicada.

## ¿POR QUÉ ELEGIR LA ESCUELA DE GESTIÓN PÚBLICA DE LA UNIVERSIDAD DEL PACÍFICO?



Porque la Universidad del Pacífico tiene más de 55 años liderando la educación superior.



Por la excelencia académica y la experiencia práctica de sus docentes en el sector público.



Porque desde hace más de 15 años cuenta con más de mil alumnos en los programas y maestrías en temas públicos.



Porque la Universidad del Pacífico forma a quienes lideran la economía del país.

# Grados académicos a obtener



## MAGÍSTER EN REGULACIÓN Y GESTIÓN DE SERVICIOS PÚBLICOS

por la Universidad del Pacífico



## Doble certificación opcional:



## MÁSTER EN GESTIÓN DE INFRAESTRUCTURAS

Por la Universidad Politécnica de Cataluña (título propio)



UNIVERSITAT POLITÈCNICA DE CATALUNYA BARCELONATECH



## Certificado adicional:



## PROGRAMA ESPECIALIZADO EN GESTIÓN DE INFRAESTRUCTURA PÚBLICA Y APP'S

por la Escuela de Gestión Pública

## PROGRAMA ESPECIALIZADO EN GESTIÓN DE SERVICIOS PÚBLICOS REGULADOS

por la Escuela de Gestión Pública

## PROGRAMA ESPECIALIZADO EN DISEÑO Y NEGOCIACIÓN DE CONTRATOS DE CONCESIÓN

por la Escuela de Gestión Pública

## CERTIFICADO DE PARTICIPACIÓN DEL CURSO: "INNOVACIÓN EN EL SECTOR PÚBLICO"

por cursar satisfactoriamente la Semana de Innovación



# Mejores regulaciones, más servicios con infraestructuras de calidad

La prestación de servicios públicos por parte del sector privado ha ido incrementándose de manera sostenida en las tres últimas décadas. Lograr que estos servicios tengan una correcta regulación tarifaria, se brinden al menor costo posible, cuenten con la mejor calidad y tengan las más acertadas normas de uso, es una tarea que recae sobre los organismos reguladores de los servicios públicos.

Por ello, los profesionales del sector público y privado que trabajen en sectores que provean servicios públicos y gestionen infraestructuras, lograrán con esta maestría tener un conocimiento más profundo sobre las nuevas formas de gestión privada de la infraestructura pública, las nuevas formas de contratación privada, los procesos de supervisión de la inversión, entre otros. De esta manera, se estará más preparado para realizar una gestión eficiente y moderna de la inversión en servicios públicos.

El profesional será parte de una experiencia académica que fortalece su calidad a través de la relevancia educativa y profesional de sus docentes, la posibilidad de obtener de manera opcional un Máster en Gestión de Infraestructuras por la Universidad Politécnica de Cataluña y una misión de estudios que incluye la visita a las obras más importantes de infraestructura de Barcelona.



**GRADO ACADÉMICO A OBTENER**

**Magíster en Regulación y Gestión de Servicios Públicos**  
por la Universidad del Pacífico



**DOBLE CERTIFICACIÓN OPCIONAL**

**Máster en Gestión de Infraestructuras**

Por la Universidad Politécnica de Cataluña (título propio).

**20**

**Años de experiencia**  
en la formación de profesionales del sector público.

## Egresada de la Maestría en Regulación de Servicios Públicos y Gestión de Infraestructuras



**BEGOÑA VERAU GORBITZ**

Socia del Estudio Forsyth Abogados.

“Gracias a la maestría entré en contacto con un grupo destacado de especialistas en la regulación de servicios e infraestructuras, tanto por la plana docente como por los participantes. Una tremenda experiencia formativa que además de profundizar y sistematizar los conocimientos en la materia, se traduce en un espacio de debate y análisis multidisciplinario.”



## Competitividad responsable

Es la filosofía de gestión que se promueve en nuestros estudiantes para inspirarlos a ser verdaderos agentes de cambio en el sector público.

El entorno mundial y nacional demanda de los servidores públicos esfuerzos integrados de acción con el sector privado y con la sociedad civil, que permitan generar políticas e instrumentos públicos que promuevan la competitividad y que sean inclusivas.

La contribución al desarrollo sostenible del país requiere que la preparación del servidor público permita identificar los impactos económicos, sociales y ambientales de sus acciones. De esta manera, la generación de valor será sostenible en el tiempo y beneficiará a la mayoría de la población.

El liderazgo de los servidores públicos y la propuesta de innovación permanente son dos características básicas de la formación que servirán para lograr el cambio transformacional en la ejecución de las políticas públicas.

**ESCUELA DE GESTIÓN PÚBLICA**  
Universidad del Pacífico

## Una propuesta integrada con un espacio de debate y de intercambio permanente

### NUESTRAS FORTALEZAS



**Doble certificación y misión de estudios opcional en Barcelona.** La opción de un Máster en Gestión de Infraestructuras por la Fundación de la Universidad Politécnica de Cataluña, con una metodología que articula la investigación teórica y de campo al visitar las obras más destacadas en infraestructura de Barcelona.



**Alta especialización.** Con la adopción de instrumentos específicos que agilicen las negociaciones, y una mirada integradora en la administración de contratos de concesión y otras formas de asociación público privada.



**Aprender de especialistas con sólida experiencia profesional nacional e internacional.** Una plana docente de renombre que combina la experiencia académica con una trayectoria amplia y sólida en las más importantes instituciones públicas y privadas del país y de España.



**Interactuar en un entorno académico selecto: Networking.** Un espacio donde tome contacto con otros participantes en cargos decisorios, con quienes reforzará su capacidad de análisis y juicio crítico.



**Currícula con énfasis en herramientas regulatorias.** La maestría contiene temáticas generales de las concesiones y otras formas de asociación con el Estado, con aplicaciones concretas a casos y aspectos más específicos, como tópicos tarifarios, legales, logísticos, comerciales, financieros y tecnológicos.

El programa combina las diversas fortalezas académicas de la Universidad del Pacífico; economía, administración, gestión e investigación, con el desarrollo de habilidades gerenciales, incluyendo competencias profesionales como: internacionalización, desarrollo de carrera e innovación. Capitalizamos la multidiversidad en nuestros salones de clase para la aplicación de casos y ejemplos.

Asimismo, nuestra Escuela de Gestión Pública representa una puerta de ingreso a un entorno académico de excelencia, donde el liderazgo y la experiencia de los participantes están asegurados debido a un exigente proceso de selección.

### LA EDAD PROMEDIO DE LOS ALUMNOS DE LA MAESTRÍA

**34** Años

### GÉNERO

**44%** Mujeres

**56%** Hombres



### SECTOR ECONÓMICO DE PROCEDENCIA

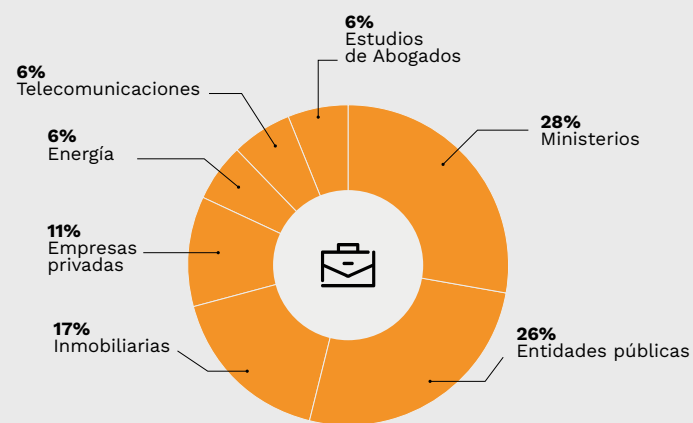

### CARGOS DE PROCEDENCIA

Especialistas y coordinadores	28%	Jefes y supervisores	11%
Asesores	22%	Analistas y asistentes	11%
Gerentes y subgerentes	11%	Otros	17%

# **Obtén una certificación internacional opcional y realiza una misión de estudios a Barcelona**



## **Alianza estratégica con la Universidad Politécnica de Cataluña**

Prestigiosa institución pública de educación superior e investigación, reconocida por ser un referente internacional en la formación y especialización de profesionales en los ámbitos de la arquitectura, ciencia e ingeniería.

## **Barcelona**

Podrás llevar un módulo de estudios en Barcelona por dos semanas y realizar, durante el mismo periodo, visitas a las obras más destacadas en infraestructura de dicha ciudad. De esta manera, lograrás ampliar tu visión de gestión y regulación, siguiendo cursos que corresponden a la Universidad Politécnica de Cataluña, manteniendo contacto directo con las más revolucionarias infraestructuras públicas de energía, transporte y agua.



**UNIVERSITAT POLITÈCNICA DE CATALUNYA  
BARCELONATECH**

# Un plan formativo con propósito

# Malla curricular renovada

## LA MALLA EN NÚMEROS

04

módulos

768

horas lectivas

24

meses lectivos más la fase de desarrollo y sustentación del trabajo de investigación

### CICLO 1

1

- Fundamentos de contabilidad
- Fundamentos de estadística
- Metodología de la investigación
- Introducción a la gestión de la infraestructura y la provisión de servicios públicos
- Métodos cuantitativos
- Microeconomía aplicada a la regulación
- Programación multianual y priorización de inversiones en infraestructura
- Finanzas
- Marco legal y normativo de la infraestructura y servicios públicos
- Modelos de gestión de la regulación de servicios públicos

### CICLO 2

2

- Ética en la gestión
- Liderazgo
- Modelos de gerencia de la infraestructura
- Identificación, formulación y evaluación de proyectos
- Medición y estándares de calidad en servicios públicos
- Monopolio natural y concesiones
- Asociaciones público-privadas

### CICLO 3

3

- Métodos de regulación tarifaria
- Teoría de acceso y costo de capital
- Competencia en servicios públicos
- Análisis de impacto regulatorio
- Supervisión y fiscalización de los servicios públicos
- Contabilidad regulatoria
- Taller de investigación I
- Principios de Negociación

### CICLO 4

4

- Servicios de agua potable y saneamiento
- Servicios de transporte público y movilidad urbana
- Servicios de telecomunicaciones
- Servicios de energía
- Servicios de infraestructura de transporte de uso público
- Diseño de contratos de concesión
- Regulación de la infraestructura social
- Taller de Investigación II
- Taller de Negociación en Contratos de Concesión

"La Escuela de Gestión Pública de la Universidad del Pacífico se reserva el derecho de modificar la malla y las fechas de dictado, incluyendo la frecuencia horaria, de acuerdo con su proceso de mejora académica continua o causa de fuerza mayor, lo que será comunicado oportunamente."

CURSOS PARA OBTENER CERTIFICADO EN

**Programa Especializado en Gestión de Infraestructura Pública y App's**

CURSOS PARA OBTENER CERTIFICADO EN

**Programa Especializado en Gestión de Servicios Públicos Regulados**

CURSOS PARA OBTENER CERTIFICADO EN

**Programa Especializado en Diseño y Negociación de contratos de Concesión**

## DESARROLLO Y SUSTENTACIÓN DEL TRABAJO DE INVESTIGACIÓN

(1) Los cursos propedéuticos están destinados a los estudiantes que necesiten fortalecer sus competencias. La convalidación de estos cursos está sujeta a las políticas de la Escuela de Postgrado de la Universidad del Pacífico.

### COMPETENCIAS PROFESIONALES

» Son promovidas a lo largo de la maestría, como internacionalización, desarrollo de carrera, innovación y segundo idioma.

### CREDITAJE INTERNACIONAL

» Al egresar, el estudiante deberá haber acumulado un crédito internacional por participar en alguna de las siguientes actividades: cursos y conferencias dictados por profesores visitantes, proyectos de investigación o consultorías internacionales, viajes de estudio o programas de intercambio estudiantil.

Las materias han sido cuidadosamente seleccionadas y diseñadas en torno a una estructura formativa donde el participante construye y es el centro del aprendizaje

# Malla curricular: objetivos del cambio



Más énfasis en la gestión de infraestructuras: planificación, identificación, formulación y evaluación de proyectos de infraestructura y modelos modernos para la gestión de proyectos.



Mantener el “core” de regulación de servicios públicos y expandir a infraestructura social.



Incluir el estudio de las asociaciones público-privadas.



Ampliar a otros servicios públicos: gas, hidrocarburos y movilidad urbana.



Incluir el análisis de impacto regulatorio aplicado a los organismos reguladores.



## Un cuerpo docente reconocido en la labor pública y privada

Desde su creación, una de las prioridades de la Escuela de Gestión Pública fue conformar un equipo docente de excelencia. Un profesorado a la altura de los retos que implica la función pública en sus distintos sectores.

Ese compromiso se refleja en la rigurosa composición de la plana docente: especialistas avalados tanto por sus credenciales académicas como por el liderazgo demostrado en la gestión de instituciones estatales y empresas privadas.

Son ellos quienes marcan el desarrollo profesional del estudiante y garantizan su idoneidad para resituar a la administración pública dentro del mapa de la productividad y eficiencia, y agilizar su trabajo en conjunto con la empresa privada.



**JOSÉ LUIS  
GUASCH**

Especialista Asociaciones Público-Privadas, concesiones, renegociaciones, competitividad y logística de transporte.

Ph.D. en Economía, Stanford University, California, USA. Ingeniero Industrial, Universidad Politécnica de Barcelona, España. Ha sido Senior Regional Advisor en la Región de América Latina en el Banco Mundial, en Washington, DC. Responsable en los temas de regulación, competitividad, infraestructura/PPP, innovación y tecnología, y clima de inversión.



**MAURO  
GUTIÉRREZ**

Presidente del Consejo Directivo de SUNASS.

Ha sido Asesor de la Presidencia del CEPLAN y del Viceministro de PRODUCE. Doctor en Economía por la Universidad de Chile.



**OMAR  
CHAMBERGO**

Presidente del Consejo Directivo de Osinergmin.

Ingeniero petroquímico, egresado de la Universidad Nacional de Ingeniería; cuenta con una maestría en Administración de Negocios en ESAN y el Programa de Dirección General en UDEP, ha desarrollado una investigación en nanotecnología aplicada al gas natural en la Texas A&M University - EE.UU., asimismo cuenta importantes especializaciones en el sector energético.



**JULIO C.  
AGUIRRE**

Coordinador del Área de Regulación, Infraestructura y Competencia del Centro de Investigación de la Universidad del Pacífico.

Ha sido Jefe de Regulación y de Estudios Económicos de OSITRAN e INDECOPI. Doctor en Economía por la Universidad de San Andrés, Argentina.



**JOSÉ LUIS BONIFAZ**

**Director de la Maestría en Regulación de Servicios Públicos y Gestión de Infraestructuras e Investigador del Centro de Investigación de la Universidad del Pacífico.**

Ha sido Director de la Escuela de Gestión Pública, Gerente General de la SUNASS y Vocal de la Sala de Competencias del INDECOPI. Master of Arts en Economía por la Universidad de Georgetown, Estados Unidos.



**CHRISTIAN GONZALES**

**Consultor experto en organización industrial, políticas de competencia y regulación.**

Ha sido Asesor Económico en la Dirección General de Regulación y Asuntos Internacionales de Comunicaciones del Viceministerio de Comunicaciones. Ph.D. en Economía por la Escuela de Postgrado de la Fundação Getúlio Vargas, Brasil.



**KARIN GRANDA**

**Gerente Legal CAF-Asset Management Corporation (CAF-AM)**

Ha sido Directora Especial de Proyectos de Proinversión. Asesora Legal de la Oficina General de Asesoría Jurídica del MTC. Máster en Economía y Regulación de Servicios Públicos por la Universidad de Barcelona, España.



**GUSTAVO JIMÉNEZ**

**Consultor en temas de gestión pública y proyectos.**

Ha sido Jefe de Planeamiento y Presupuesto del MINCUL. Magíster en Administración Pública y en Derecho Administrativo Económico por el Instituto Universitario de Investigación Ortega y Gasset-Universidad Complutense, Madrid, España.



**ALEJANDRO FALLA**

**Socio del Estudio Bullard, Falla & Ezcurra.**

Ha sido Miembro del Directorio de OSINERGMIN; así como Presidente de la Comisión de Supervisión de la Publicidad y Represión de la Competencia Desleal del INDECOPI. Máster en Regulación por la London School of Economics and Political Science, Inglaterra.



**ROGER MERINO**

**Jefe del Departamento Académico de Gestión y Profesor e Investigador en la Escuela de Postgrado de la Universidad del Pacífico.**

Ha sido Director de Gestión Estratégica en el SENACE y Coordinador General en el OEFA. Ph.D. en Ciencias Sociales y Políticas por la Universidad de Bath, Reino Unido y Máster en Derecho Comparado, Economía y Finanzas por la Universidad Internacional de Turín, Italia.



**VÍCTOR ARROYO**

**Director General de la Dirección General de Políticas y Regulación en Transporte Multimodal del MTC.**

Ha sido Abogado y Asesor de la Unidad de Asesoría Jurídica en la Autoridad Portuaria Nacional. Magíster en Transporte y Gestión Marítima por la Universiteit Antwerpen, Bélgica.

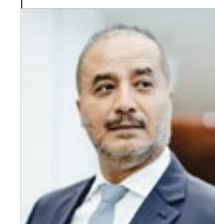

**JOSÉ LUIS PÉREZ GUADALUPE**

**Profesor e Investigador de la Escuela de Postgrado de la Universidad del Pacífico.**

Ha sido Ministro del Interior y Presidente del INPE. Doctor en Ciencias Políticas y Sociología por la Universidad de Deusto, España.

*"La Escuela de Gestión Pública de la Universidad del Pacífico puede modificar la plana docente por disponibilidad de algún profesor u otros motivos. Sin embargo, garantizamos que esos cambios no afectarán la calidad del programa. Cualquier modificación de este tipo será comunicada a los participantes antes del inicio de clases."*

*"La Escuela de Gestión Pública de la Universidad del Pacífico puede modificar la plana docente por disponibilidad de algún profesor u otros motivos. Sin embargo, garantizamos que esos cambios no afectarán la calidad del programa. Cualquier modificación de este tipo será comunicada a los participantes antes del inicio de clases."*



**CHRISTY  
GARCÍA  
GODOS**

Ha sido Analista de regulación y Gerente Adjunta de la Gerencia de Regulación del Organismo Supervisor de la Inversión en Infraestructura de Transporte de Uso Público.

Ha sido Secretaria técnica del Fitel. Máster of Science en Análisis de Políticas Económicas y Sociales por la University of York, Inglaterra.



**EDUARDO  
QUINTANA**

Socio del Área de Competencia y Regulación de Bullard, Falla & Ezcurra Abogados.

Ha sido Asesor Principal de la Gerencia de Relaciones Empresariales de OSIPTEL. Magíster en Regulación de Servicios Públicos por la London School of Economics and Political Science, Inglaterra.



**ALEIDA  
SARMIENTO**

Presidenta del Comité de Protransportes y Comunicaciones de Proinversión.

Ha sido Directora de Promoción de Inversiones y Subdirectora de Gestión de Proyectos de Proinversión. Magíster en Administración de Negocios por ESAN.



**ALEX  
SALAS**

Director Académico de Programas y Maestrías de la Escuela de Gestión Pública

Ha sido Coordinador Ejecutivo de Desarrollo de Personas en la Superintendencia de Banca, Seguros y AFP. Fundador y Socio de Solución Pública de Chile, consultora especializada en políticas y gestión pública. MBA por la Universidad Adolfo Ibáñez, Chile.



**FRANCISCO  
OCHOA**

Secretario Técnico de la Secretaría Técnica Regional de Eliminación de Barreras Burocráticas del INDECOPI.

Ha sido Subjefe de la Comisión de Eliminación de Barreras Burocráticas del INDECOPI. Máster en Regulación con especialización en Servicios Públicos por la London School of Economics and Political Science, Inglaterra.



**ABEL  
RODRÍGUEZ**

Ha sido Gerente del Organismo Supervisor de la Inversión en Energía y Minería. Miembro de los cuerpos colegiados del OSIPTEL y Coordinador de Gestión Regulatoria del OSITRAN. Magíster en Ciencias y Gestión de las Políticas Públicas por la Carnegie Mellon University, Estados Unidos.



**HUMBERTO  
SHEPUT**

Gerente de Asesoría Jurídica en el Organismo Supervisor de la Inversión en Infraestructura de Transporte de Uso Público.

Ha sido Gerente de Protección y Servicio al Usuario de OSIPTEL. Máster en Economía y Regulación de Servicios Públicos de Red por la Universitat de Barcelona, España.



**ROBERTO  
URRUNAGA**

Profesor del Departamento Académico de Economía e Investigador del Centro de Investigación de la Universidad del Pacífico

Ha sido Director de la Escuela de Postgrado de la Universidad del Pacífico. Miembro del Consejo de Usuarios de Aeropuertos del OSITRAN y del Comité de Asuntos Tributarios de la Cámara de Comercio de Lima. M.A en Economía por la Universidad de Georgetown, Programa de ILADES, Chile.



**MILTON  
VON HESSE**

**Director ejecutivo Von Hesse Consultores SAC.**

Ha sido Ministro del MVCS, Ministro del MINAGRI, Miembro del Consejo Directivo y Director Ejecutivo de ProInversión. Magíster en Economía por la Universidad de Georgetown, Estados Unidos.



**MARTÍN  
OTINIANO**

**Consultor con más de 30 años de experiencia en las áreas de Gestión Estratégica, Recursos Humanos y Calidad.**

Ha sido asesor y consultor en Drokasa, Hermes, Sedapal, Unimar, Tecnofil, MHC, CMAC Tacna, COPEME, Ministerio de Energía y Minas, Osinergmin, ELECTROPERU, Banco de la Nación, MTC, PROVIAS, MININTER, MINSA, PROTRANSPORTE, INVERMET, RENZO COSTA, entre otras. Ha sido Jefe de Capacitación de Centromín Perú y Director de SISE y Probusiness. MBA por la Universidad del Pacífico. Economista por la Universidad Nacional de Trujillo.



**ALONSO  
VILLARÁN**

**Profesor de ética de la Universidad del Pacífico.**

Ha sido profesor adjunto en Loyola University Chicago y Chicago State University, así como director de la Fulbright Association - Chicago Chapter y becario Fulbright. Ph.D. en Filosofía, Loyola University Chicago; Diplomado en Filosofía, Escuela Superior Antonio Ruiz de Montoya; y abogado, Universidad de Lima.



**JORGE  
CARRILLO**

**Director General en CyC Corp.**

Ha sido Subgerente Comercial en RIMAC Seguros y Gerente Comercial en Crecer Seguros.

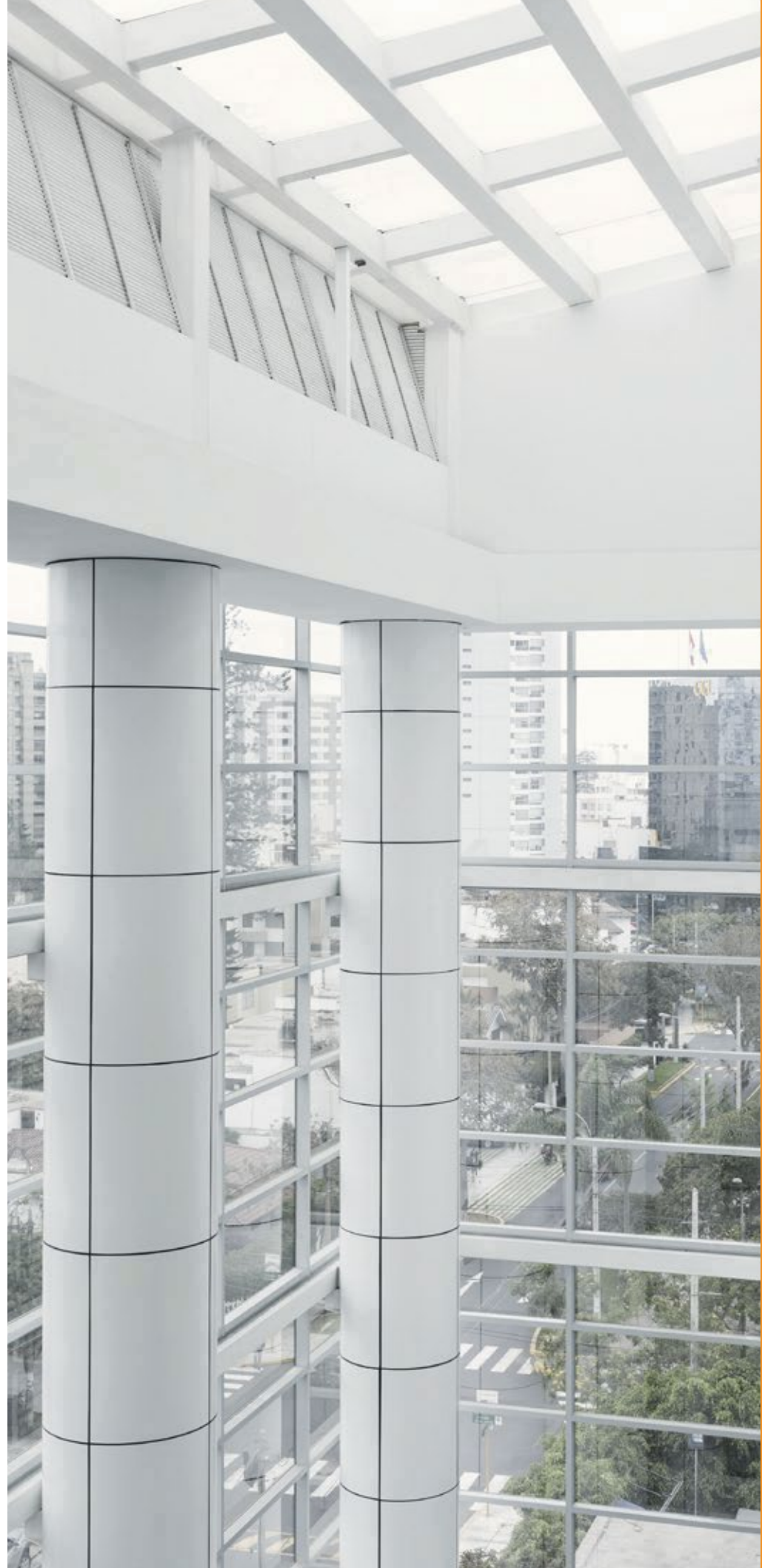

# Expertos en Regulación



**JORGE LINING**

Supervisor económico en OSITRAN.

Ha sido Gerente de Políticas y Normas de la SUNASS. Gerente Adjunto de la Gerencia de Supervisión y Fiscalización, y Asesor Económico del Ministerio de Transportes y Comunicaciones. Master of Arts in Economics por Georgetown University (ILADES, Chile).

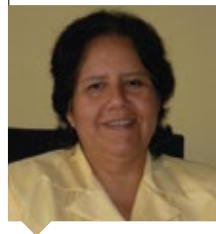

**FÁTIMA PONCE**

Magíster en Economía por la Pontificia Universidad Católica de Río de Janeiro, Brasil. Consultora en temas de regulación de las telecomunicaciones, TIC y desarrollo. Vicepresidenta de la Comisión de Protección al Consumidor N°1 de INDECOPI.

Ha sido Fundador y Socio de Solución Pública de Chile, consultora especializada en políticas y gestión pública. MBA por la Universidad Adolfo Ibáñez, Chile.



**JUAN PACHECO**

Gerente general de AFIN.

Ex viceministro de comunicaciones del Ministerio de Transportes y Comunicaciones y con experiencia en el sector privado. Actualmente soy gerente general de la Asociación para el Fomento de la Infraestructura Nacional-AFIN.

# Referentes Globales

## Docentes visitantes en la Escuela de Gestión Pública

### CARLES LABRAÑA DE MIGUEL

Director Técnico de  
L'Associació de municipis  
per la Mobilitat i el Transport  
Urbà (AMTU) de Barcelona.

Profesor e Investigador del  
Departamento de Infraestructura  
del Transporte y del Territorio de  
la Universidad Politécnica de  
Barcelona. MBA por EAE y la  
Universidad de Barcelona y  
Magíster en Gestión de las  
Infraestructuras por Universidad  
Politécnica de Cataluña, España.

Docente Internacional

### PERE MACIAS

Docente de la Escuela Técnica  
Superior de Ingenieros de  
Caminos, Canales y Puertos.

Presidente de la Comisión de  
Vivienda del Congreso de los  
Diputados. Ha sido Consejero de  
Medio Ambiente, Consejero de  
Política Territorial y Obras Públicas  
y Senador en representación de  
Cataluña.

Docente Internacional

### DIEGO ROJAS

Consultor Independiente en  
Regulación de Servicios  
Públicos.

Ha sido Gerente Comercial y  
Gerente de Proyectos en Quantum,  
Argentina; y Gerente General en  
Quantum, Perú. Magíster en  
Dirección de Empresas por la  
Universidad Politécnica de Madrid,  
España.

Expositor Internacional

"La Escuela de Gestión Pública de la Universidad del Pacífico puede modificar la plana docente por disponibilidad de algún profesor u otros motivos. Sin embargo, garantizamos que esos cambios no afectarán la calidad del programa. Cualquier modificación de este tipo será comunicada a los participantes antes del inicio de clases."

"La Escuela de Gestión Pública de la Universidad del Pacífico puede modificar la plana docente por disponibilidad de algún profesor u otros motivos. Sin embargo, garantizamos que esos cambios no afectarán la calidad del programa. Cualquier modificación de este tipo será comunicada a los participantes antes del inicio de clases."

## Aprovechando el entorno

Como parte de la Comunidad de la UP, el alumno de la Escuela de Gestión Pública podrá participar de muchas actividades, de acceso libre o por invitación, que organiza la Escuela y la Red Alumni. La idea es que la experiencia en la UP vaya más allá del programa de Maestría y, más bien, se aprovechen **oportunidades de networking, la formación continua y el desarrollo profesional y personal.**

Este acompañamiento profesional lo realizamos poniendo a disposición de los egresados una serie de actividades que los ayudarán a mantenerse siempre a la vanguardia de los temas más relevantes, de las herramientas más innovadoras y de las experiencias prácticas. Algunas de ellas son las siguientes:



**CONFERENCIAS ESPECIALIZADAS**



**EVENTO ANUAL DEL DÍA DE LA GESTIÓN PÚBLICA**



**CHARLAS Y ENTREVISTAS VIRTUALES**



**ACTIVIDADES DE LA RED ALUMNI**



## Otras oportunidades internacionales y de innovación

La EGP realiza a lo largo del año una serie de actividades que pueden **complementar la formación** del estudiante que así lo desee. Estas actividades tienen que ver con la **experiencia internacional**, así como las **experiencias de innovación.**



**PASANTÍAS EN INSTITUCIONES INTERNACIONALES DE PRESTIGIO**

La EGP realiza a lo largo del año una serie de actividades que pueden complementar la formación del estudiante que así lo desee. Estas actividades tienen que ver con la experiencia internacional, así como las experiencias de innovación.



**SEMANA INTERNACIONAL DE LA EGP**

Oferta de cursos con expositores internacionales en diversos temas que se dictan una semana al año. Cupo limitado.



**SEMANA DE LA INNOVACIÓN DE LA EGP**

Experiencia en temas de innovación pública, que permite una aplicación práctica trabajando con alumnos de diversas maestrías en proponer soluciones a un problema específico.



INFORMACIÓN  
CLAVE ↘

DURACIÓN

**24**

MESES LECTIVOS

INICIO:

**24 DE AGOSTO  
DE 2026**

MODALIDAD

Presencial

FRECUENCIA

Semanal

HORARIO

Lunes y miércoles  
6:40 p.m. a 10:00 p.m.

INVERSIÓN

S/ 51,900



**Pacífico**  
Escuela de Gestión  
Pública

*\* "En salvaguarda de la salud de los estudiantes, del personal docente y administrativo de la Universidad y de sus familias, las clases se iniciarán en forma remota/virtual y continuarán en esa modalidad hasta que el Gobierno y la Universidad determinen que es posible el reinicio del dictado de clases presenciales"*



#### Informes

Jr. Sánchez Cerro nº 2141  
Jesús María — Lima  
+511 219-0100 / +511 219-0158  
maestrias@up.edu.pe

#### Nuestras asesoras

**Lizeth Nuñez**  
lm.nunezc@up.edu.pe  
Cel: 960 099 117

**Rossana Calla**  
rz.callaa@up.edu.pe  
Cel: 960 096 871



**Pacífico**  
Escuela de Gestión  
Pública

*\*\*En salvaguarda de la salud de los estudiantes, del personal docente y administrativo de la Universidad y de sus familias, las clases se iniciarán en forma remota/virtual y continuarán en esa modalidad hasta que el Gobierno y la Universidad determinen que es posible el reinicio del dictado de clases presenciales\*\**



[www.egp.up.edu.pe](http://www.egp.up.edu.pe)

DICIEMBRE 2025